

En enkel nybyggnadskarta redovisar all befintligt bebyggelse på fastigheten.

Enkel nybyggnadskarta Finspångs kommun

Fastighet: Finspångaren 2:2 Fastigheten bildad: 1987-08-31 LM akt: 04-FIN-23244 (Avstyckning) Areal enl. fastighetsregistret:	Karta nr: N12345 Originalformat: A3 Skala: 1:500 Strandskydd: Nej
----------------------------------------------------------------------------------------------------------------------------------------	----------------------------------------------------------------------------

Adress: Finspångsgatan 4, 612 45 Finspång

Detaljplan: Ja, akt 042-923/213 Laga kraft: 1996-05-31

Rättigheter: Förmån, väg
Last, STARKSTRÖM

Samfällighetsandelar: Finspångs GA:2

Anmärkning: Lantmäteriets digitala fastighetsgränser avviker inte mot förrättning. Den digitala fastighetskartan avviker inte mot inmätta gränspunkter.

Inmätning gjord: 21-06-30 Sign: GG
Kartan upprättad: 21-07-02 Sign: WP

Kartan är upprättad av samhällsplaneringsenheten.
Kartans giltighetstid är fem år efter upprättandet.
Eventuella ändringar redovisas av sökanden.

Teckenförklaring

- Fastighetsgräns, ej juridiskt bindande
- Gränspunkt, inmätt
- Byggnad, bostad
- Byggnad, komplement

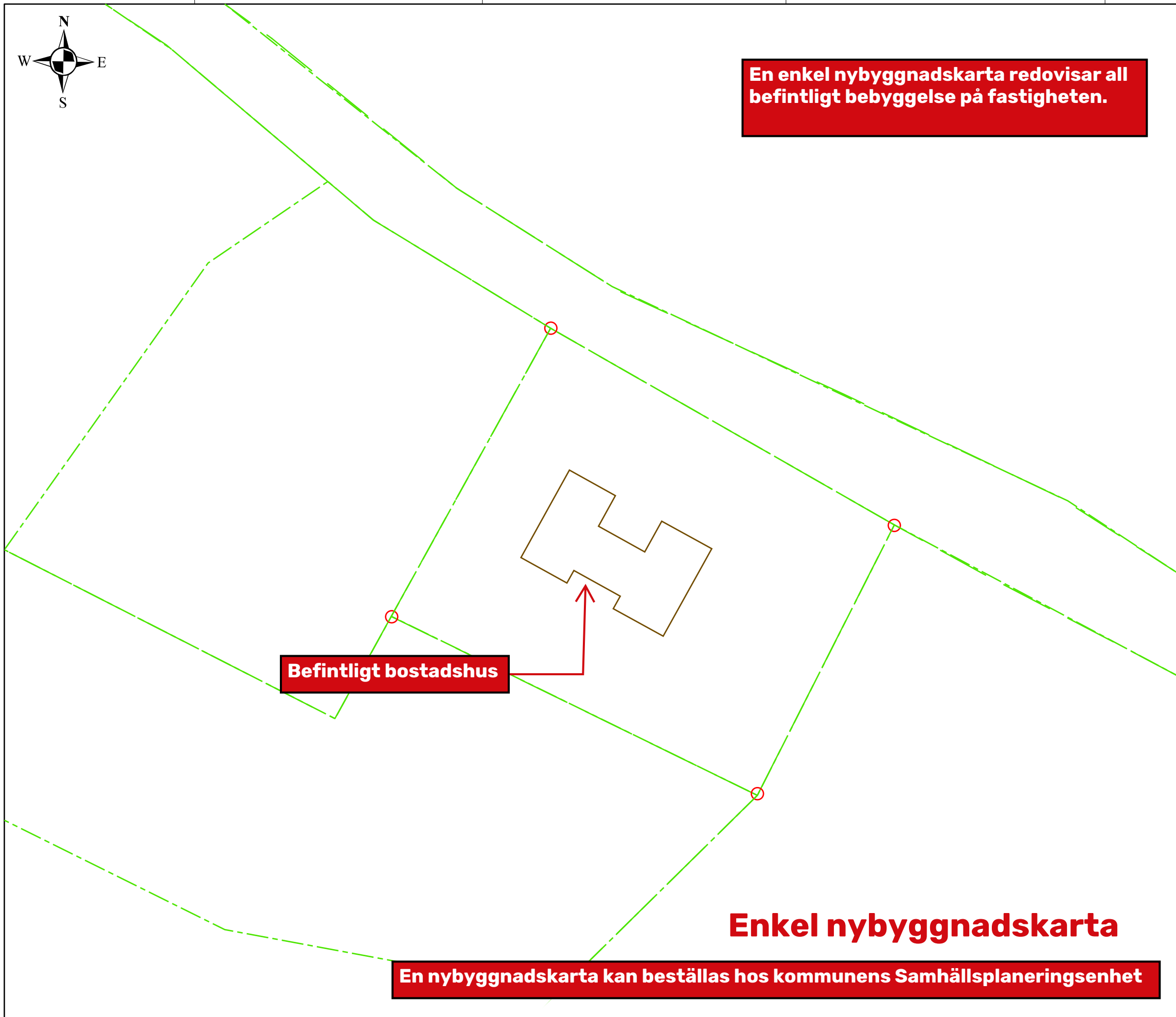
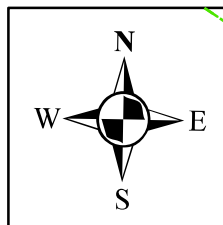

Befintligt bostadshus

Enkel nybyggnadskarta

En nybyggnadskarta kan beställas hos kommunens Samhällsplaneringsenhet

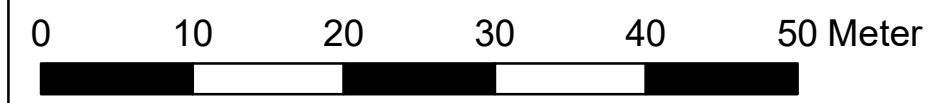

Data för anslutningar för VA och Fjärrvärme levererade av Finspångs Tekniska.

Koordinatsystem: SWEREF99 16 30
Höjdsystem: RH2000



Markera avstånd till tomtgräns

TILLBYGGNAD
15 KVM BTA

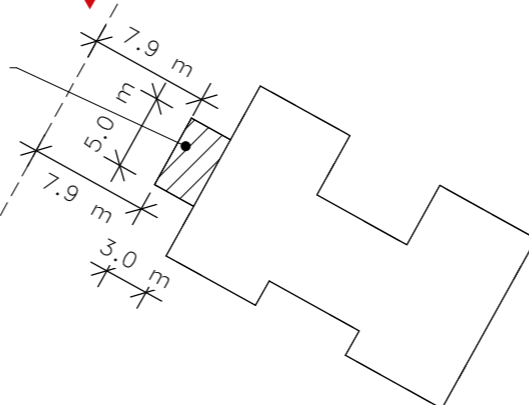

Situationsplan

På situationsplanen ska det framgå alla nya och befintliga byggnader och avstånd till tomtgräns.

SKALA 1:500

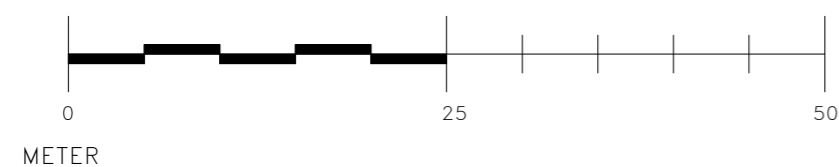

Bygglövshandling

BYGGFUNKTIONEN

Fastighetsbeteckning:

Finspångaren 2:2

Ritad av: SSN	Uppdragsgivare: Byggfunktionen	Ritning: Situationsplan	
Projektnummer: 0001	Datum: 2022-02-20	SKALA: 1 : 500	Nummer: 01
			A3

Planritning

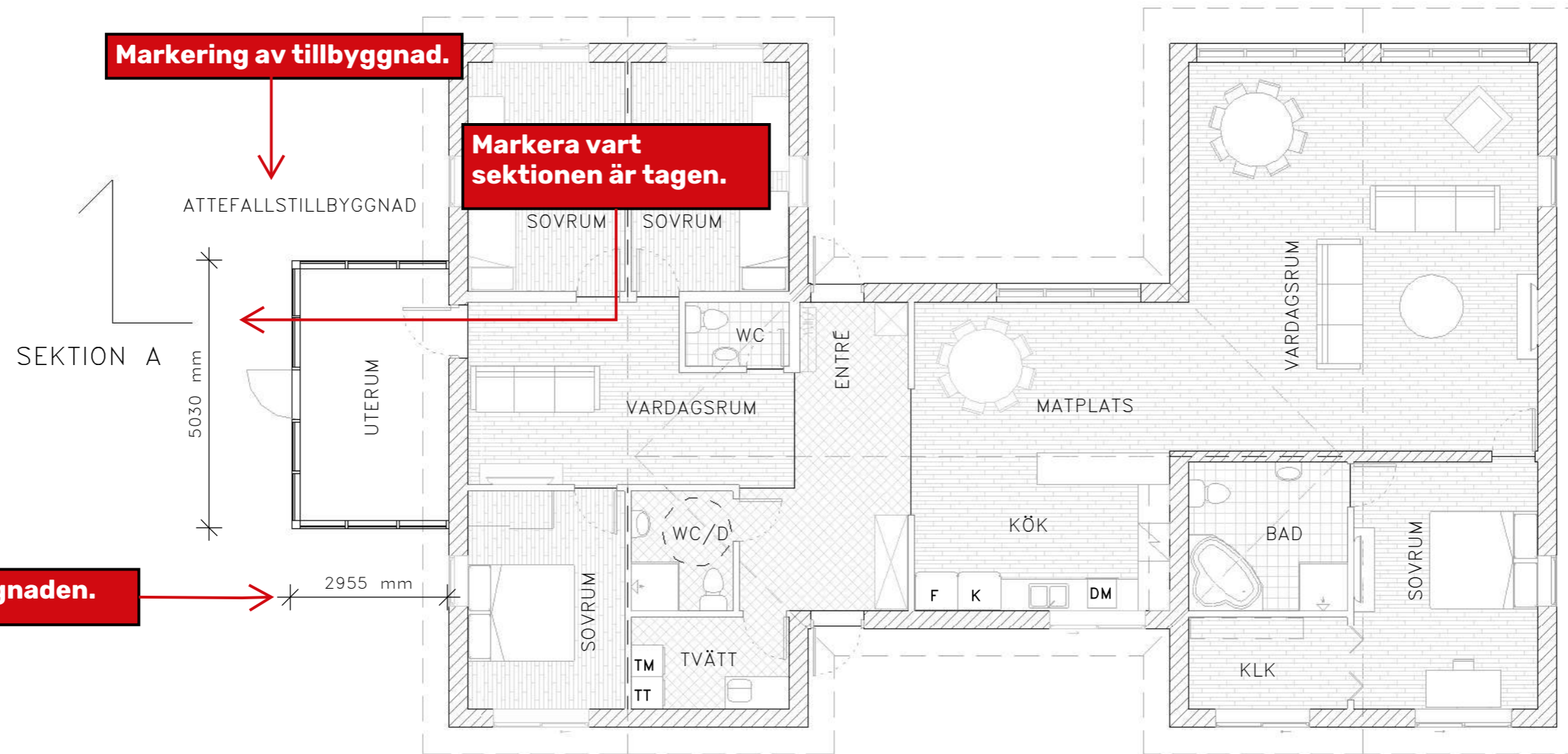

Mättsätt byggnaden.

Sektionsritning

SEKTION A

Taklutning

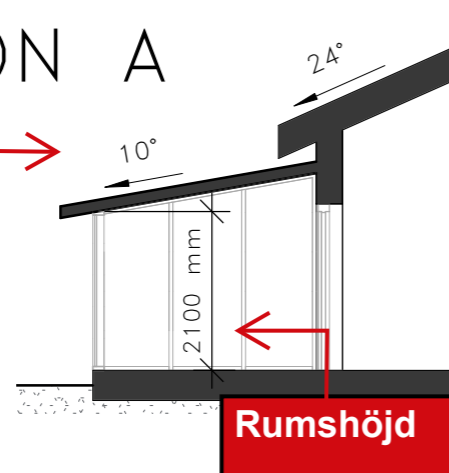

Planritningen ska redovisa utvändiga mått och byggnadsarean ska vara lätt att beräkna.

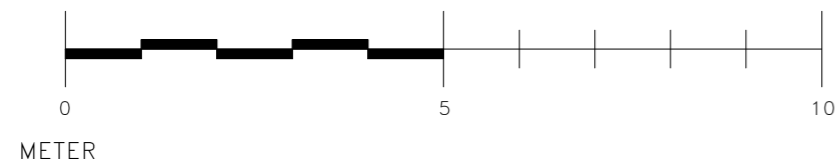

Bygglövshandling

BYGGFUNKTIONEN

Fastighetsbeteckning:
Finspångaren 2:2

Ritad av: SSN	Uppdragsgivare: Byggfunktionen	Ritning: Plan- och sektionsritning
Projektnummer: 0001	Datum: 2022-02-20	SKALA: 1 : 100
		Nummer: 02
		A3

Fasadritning

INGA MARKFÖRÄNDRINGAR GENOMFÖRS

FASAD MOT NORR

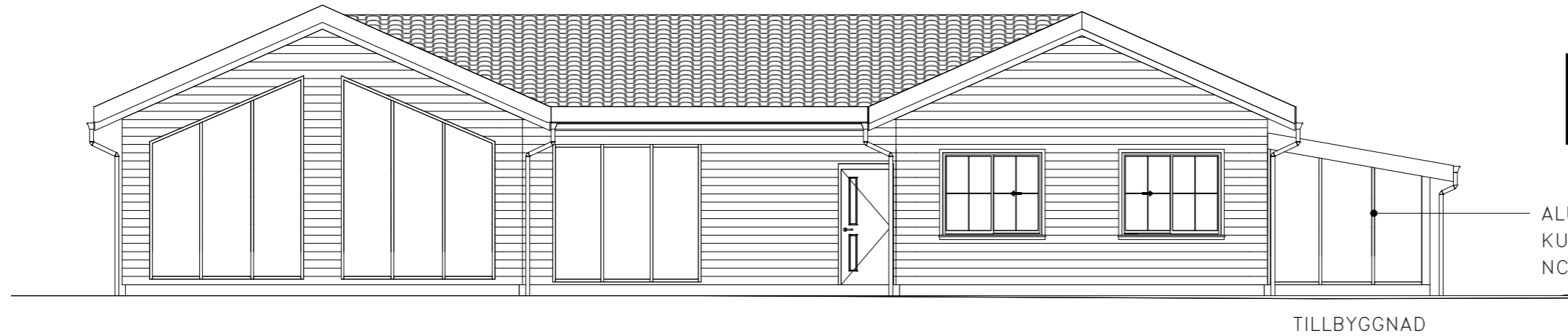

I exemplet görs inga markförändringar. Detta ska då redovisas.

ALUMINIUM
KULÖR: VIT
NCS: S 0500-N

TILLBYGGNAD

FASAD MOT SÖDER

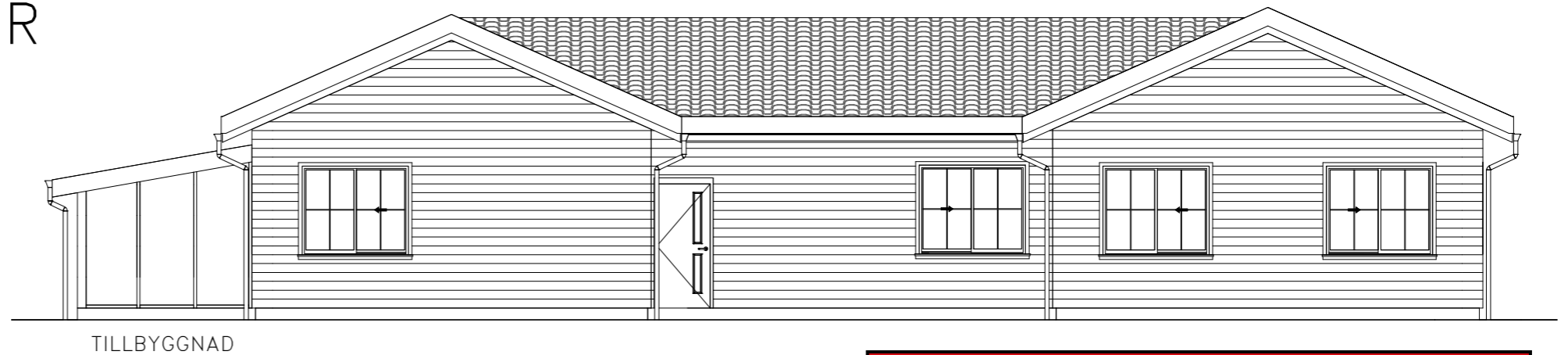

TILLBYGGNAD

FASAD MOT VÄSTER

Ange väderstreck.

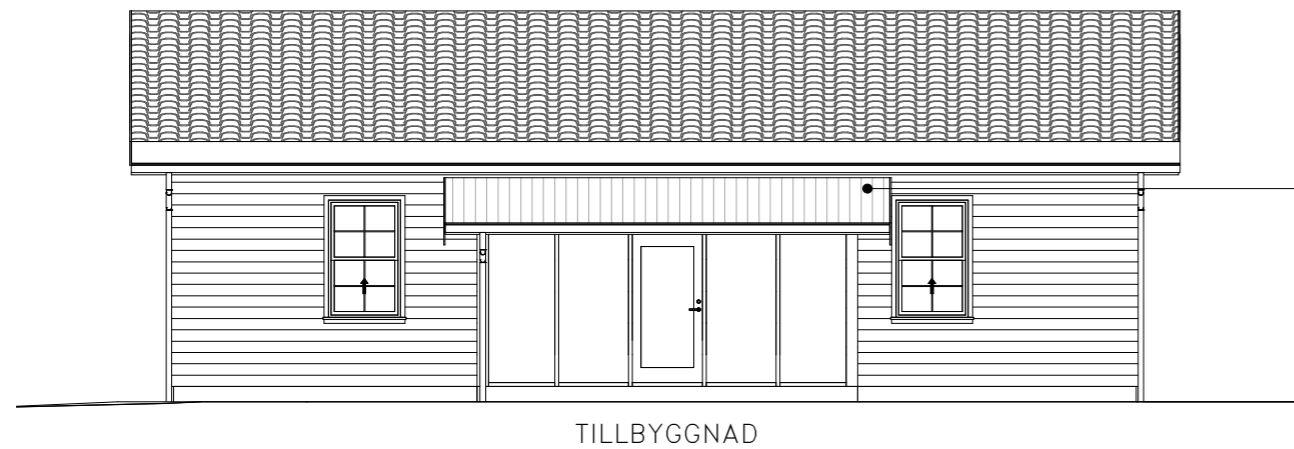

PLÅTTAK
KULÖR: SVART
NCS: S 9000-N

**Material
kulör
NCS-kod**

**På fasadritningarna ska det tydligt framgå val av material och kulör
På fasadritningarna ska väderstreck.**

**Befintliga och nya marklinjer samt förhållandet mellan dessa ska redovisas
Det ska även framgå vad som byggs till.**

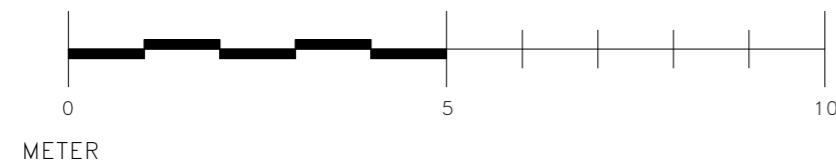

Bygglovshandling

BYGGFUNKTIONEN

Fastighetsbeteckning:

Finspångaren 2:2

Ritad av: SSN	Uppdragsgivare: Byggfunktionen	Ritning: Fasader
Projektnummer: 0001	Datum: 2022-02-20	SKALA: 1 : 100
		Nummer: 03
		A3

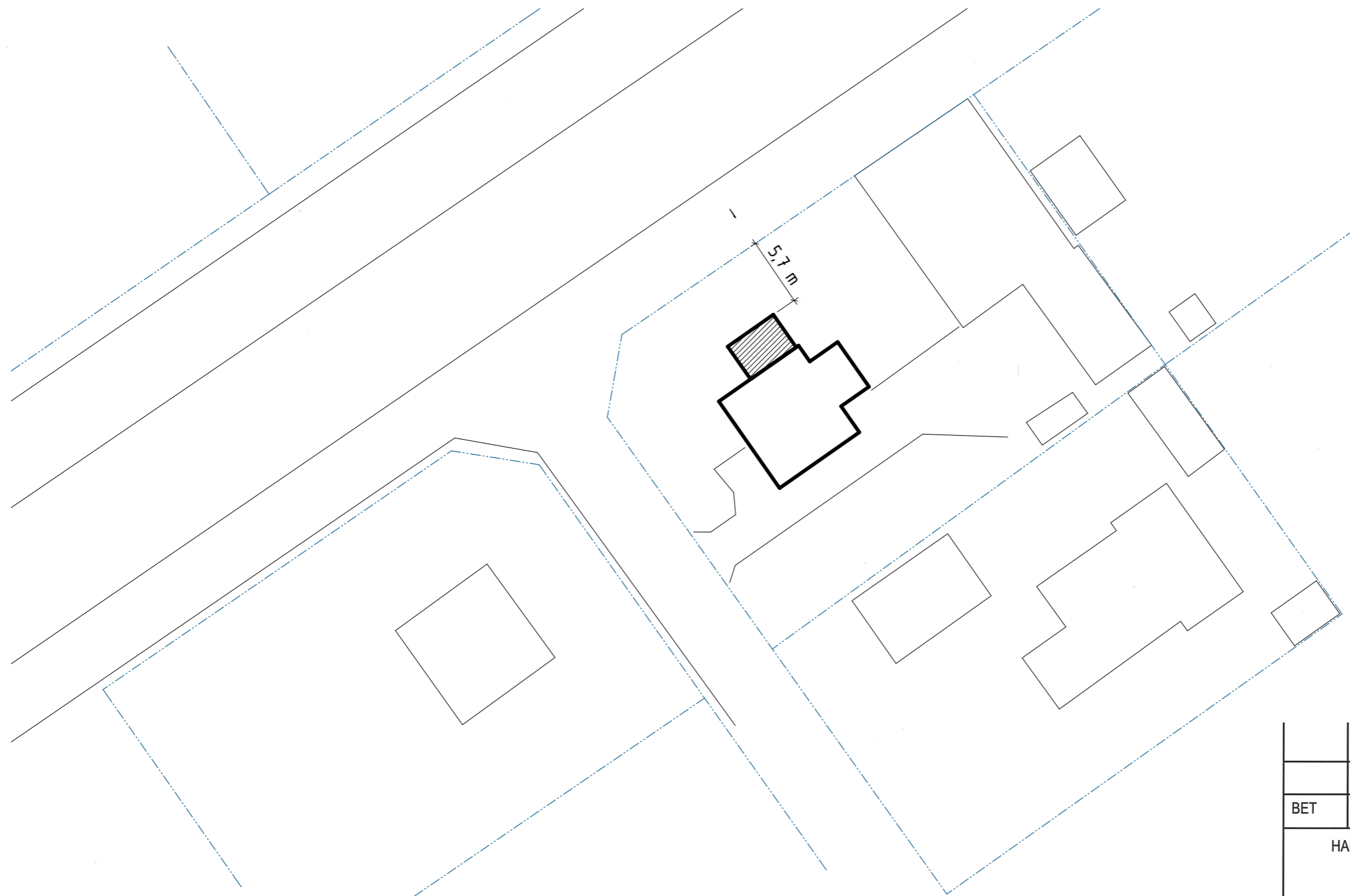

FINSPÅNG

BET	ANT	ÄNDRINGEN AVSER	DATUM	SIGN
HANDLING		BYGGLOVSHANDLING		
UPPDRAG NR		RITAD/KONSTR AV SS	HANDLÄGGARE	
DATUM 2024-01-31		PROJEKTANSVARIG	Sebastian	
SKALAA3		NUMMER	BET	
1:400		A-01-1-001		

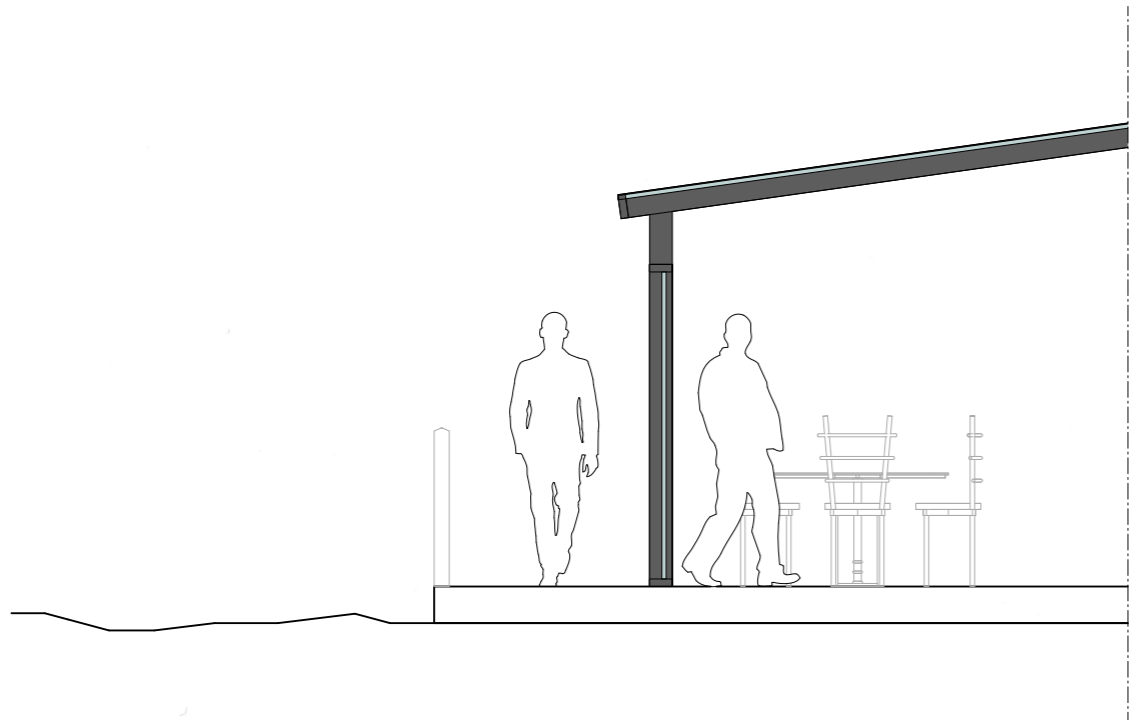
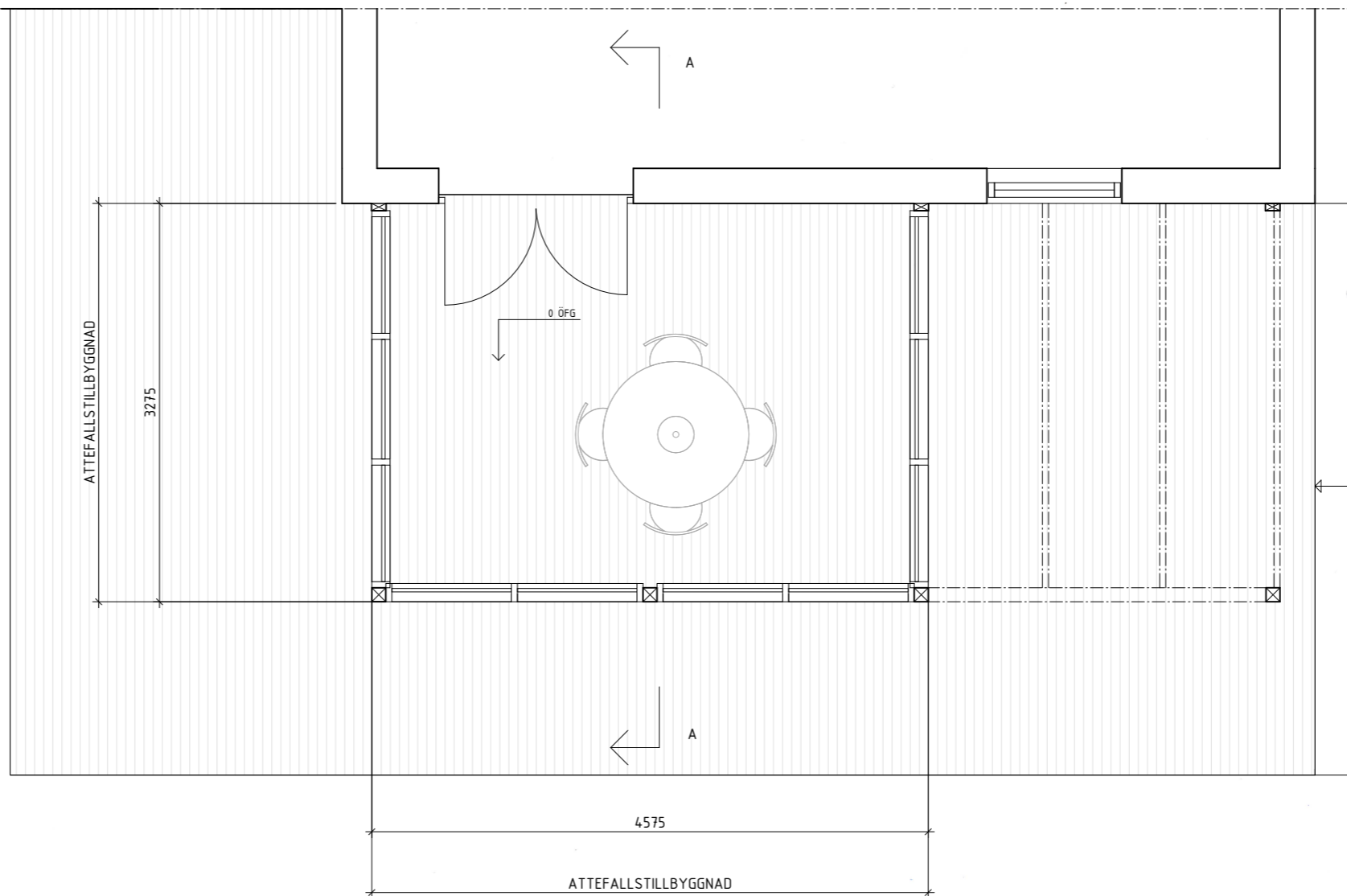

FINSPÅNG

BET	ANT	ÄNDRINGEN AVSER	DATUM	SIGN
HANDLING		BYGGLOVSHANDLING		
UPPDRAG NR		RITAD/KONSTR AV SS	HANDLÄGGARE	
DATUM 2024-01-31		PROJEKTANSVARIG	Sebastian	
SKALAA3		NUMMER	BET	
1:50		A-40-0-001		

A-A

FASAD MOT SYDVÄST

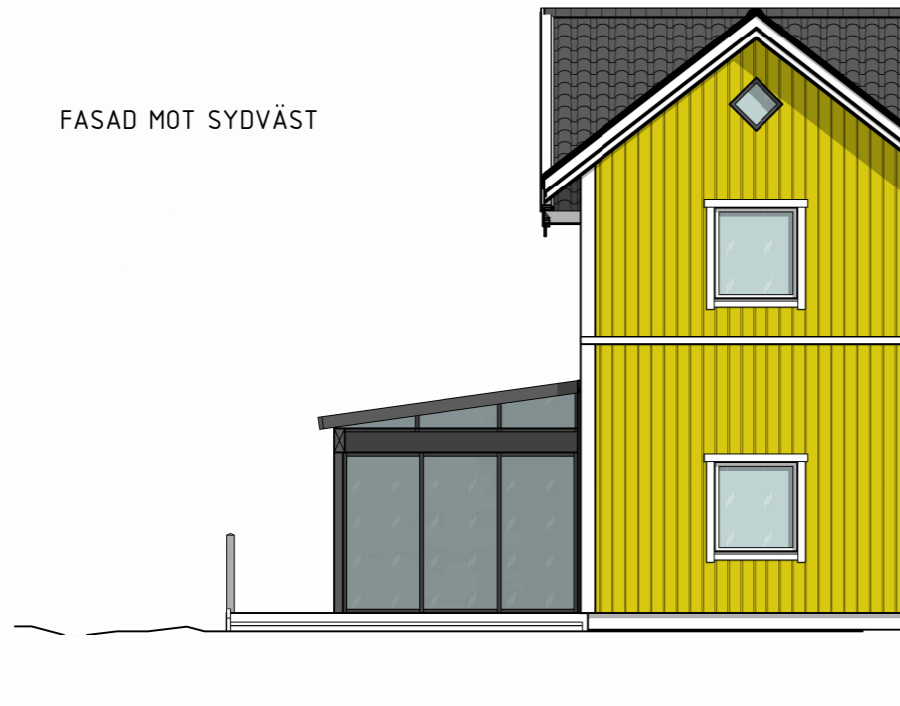

FASAD MOT NORDÖST

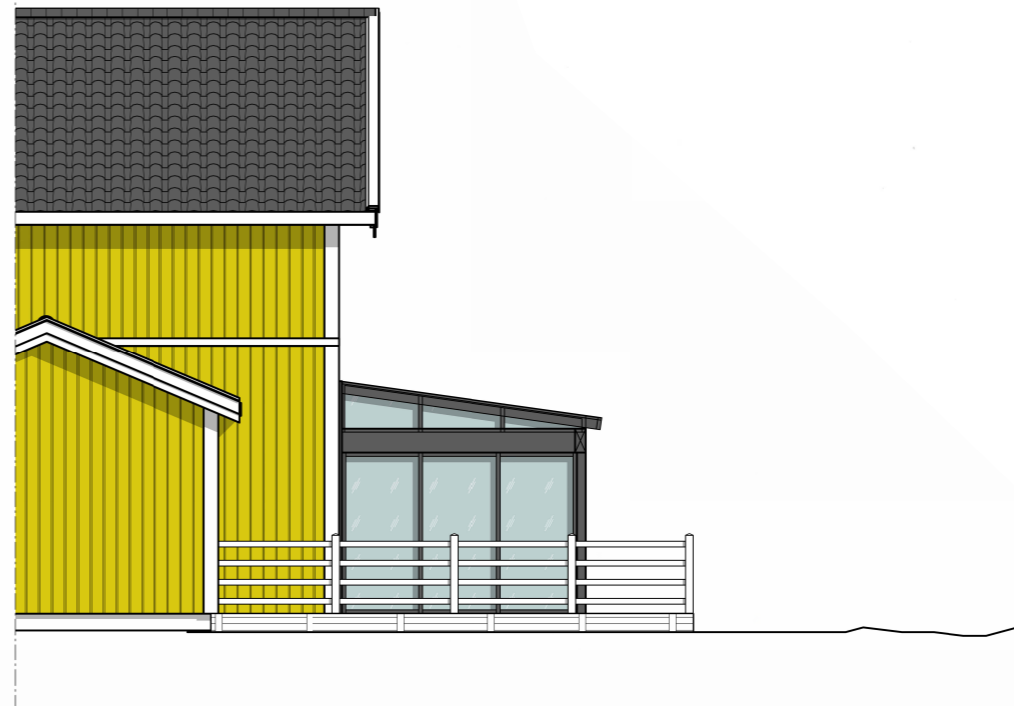

FASAD MOT NORDVÄST

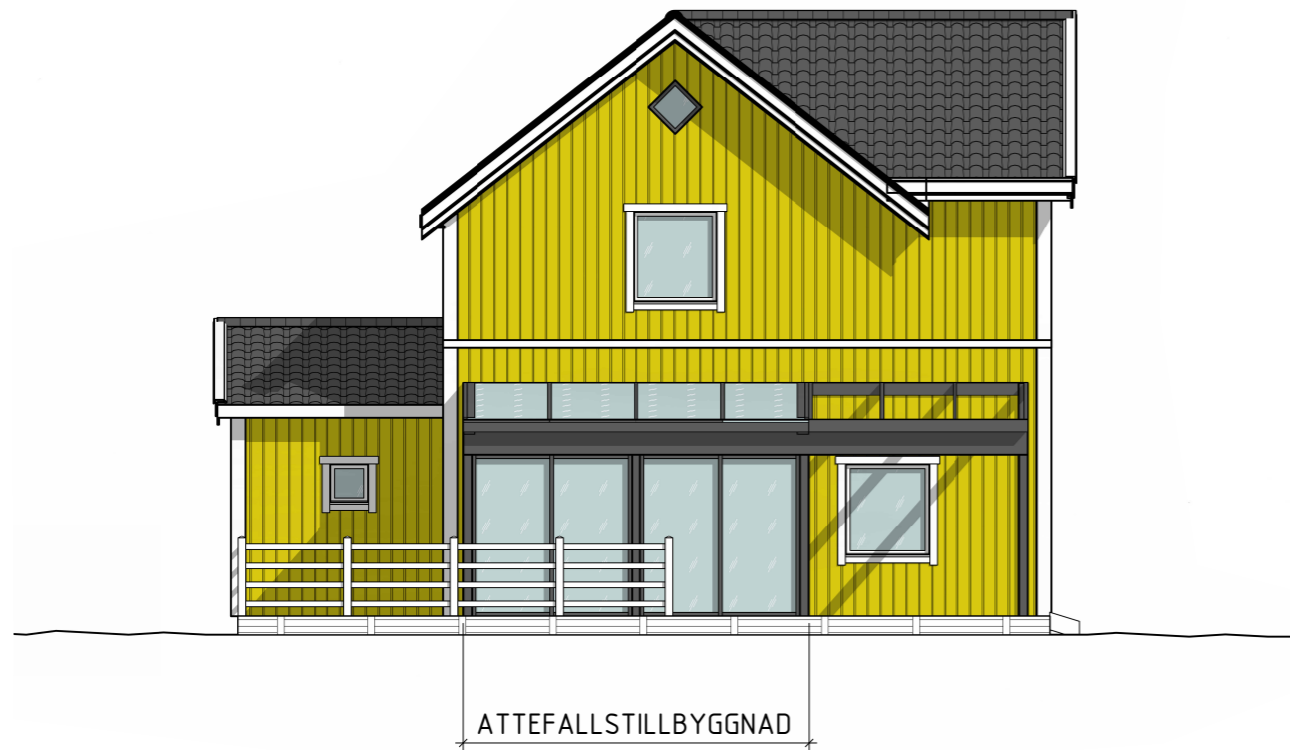

BET	ANT	ÄNDRINGEN AVSER	DATUM	SIGN
HANDLING		BYGGLOVSHANDLING		
UPPDRAG NR	RITAD/KONSTR AV	SS	HANDLÄGGARE	
DATUM	2024-01-31	PROJEKTANSVARIG	Sebastian	
SKALAA3	NUMMER	BET		
1:100	A-40-3-001			